Binoculars
Opera Glasses
Monoculars

オペラグラス コンサートや観劇に最適。

B4403 オペラグラス 3x25（ブルー） **¥1,050**（本体¥1,000）
B4427 オペラグラス 3x25（ゴールド） **¥1,050**（本体¥1,000）

■倍率 3倍 ■対物レンズ有効径 25mm ■センターフォーカス
■重量 63g ■高さ48mm ■幅 98mm ■中国製

B4403
B4427

NEW

B5280 6x21PF（マーブル） **¥9,450**（本体¥9,000）
B5284 6x21PF（ブラック） **¥9,450**（本体¥9,000）

■倍率 6倍 ■対物レンズ〈アクロマート（コーテッド）〉有効径 21mm
■パーマフォーカス ■実視界7.2° ■ひとみ径 3.5mm
■明るさ12.3 ■重量 150g ■高さ 74mm ■幅105mm
■付属品：ソフトケース、ネックストラップ ■中国製

ピント合わせ不要

B5280
B5284

オールラウンド
オペラグラス。

ピント合わせ不要

B525-4
B525-3

B525-3 5x21PF（ブルー）
¥9,975（本体¥9,500）

B525-4 5x21PF（ブラック）
¥9,975（本体¥9,500）

■倍率 5倍 ■対物レンズ有効径 21mm ■パーマフォーカス
■実視界9.4° ■ひとみ径 4.25mm ■明るさ17.6 ■アイレリーフ14.3mm ■重量190g ■高さ 94mm ■幅107mm
■付属品：ソフトケース、ネックストラップ ■韓国製

B5505 柄付オペラグラス **¥7,350**（本体¥7,000）
TASCO SAFARI

■倍率 3倍 ■対物レンズ〈アクロマート（コーテッド）〉有効径 25mm
■センターフォーカス ■ひとみ径 8.3mm ■明るさ 69.4
■重量 196g ■高さ 52mm ■幅100mm（柄を除く）
■厚さ 30mm（柄を除く） ■付属品：ケース ■中国製

B5505

B5402 ア・トレⅡ（マーブル） **¥8,925**（本体¥8500）
B5403 ア・トレⅡ（ブラウン） **¥8,925**（本体¥8500）
B5404 ア・トレⅡ（ブルー） **¥8,925**（本体¥8500）

■倍率 3倍 ■対物レンズ〈アクロマート（コーテッド）〉有効径 17mm
■パーマフォーカス ■ひとみ径 5.7mm ■明るさ 32.1
■重量 102g ■高さ 49mm ■幅 88mm ■厚さ 24mm
■付属品：ソフトケース、ネックストラップ ■中国製

ピント合わせ不要

B5402
B5403
B5404

双眼鏡 コンサートや観劇、スポーツ観戦から野鳥・植物・昆虫などの自然観察まで

B5300 7x21CF（マーブル） **¥7,140**（本体¥6,800）
B5329 7x21CF（シャンパンゴールド） **¥7,140**（本体¥6,800）

■倍率 7倍 ■対物レンズ〈アクロマート（コーテッド）〉有効径 21mm
■センターフォーカス ■実視界7.5° ■ひとみ径 3mm ■明るさ 9 ■重量150g
■高さ 71mm ■幅100mm ■付属品：ソフトケース、ネックストラップ ■中国製

B5329
B5300

NEW

B5191 8x21DCF **¥5,040**（本体¥4,800）

■倍率 8倍 ■対物レンズ〈アクロマート（コーテッド）〉有効径 21mm
■センターフォーカス ■実視界7° ■ひとみ径 2.6mm ■明るさ 6.9 ■重量200g
■高さ 96mm ■幅103mm ■付属品：ソフトケース、ネックストラップ ■中国製

B5192 10x25DCF **¥6,090**（本体¥5,800）

■倍率 10倍 ■対物レンズ〈アクロマート（コーテッド）〉有効径 25mm
■センターフォーカス ■実視界5.5° ■ひとみ径 2.5mm ■明るさ 6.25 ■重量220g
■高さ 96mm ■幅105mm ■付属品：ソフトケース、ネックストラップ ■中国製

B5191
B5192

遠近兼用ギャラリースコープ

美術館、博物館から自然観察まで、多彩な用途に適応。

Binoculars
Opera Glasses
Monoculars

B7100

遠近兼用単眼スコープ 8x21

¥6,300（本体¥6,000）

■倍率 8倍 ■対物レンズ有効径 21mm ■実視界 7.2° ■至近距離 30cm ■重量 81g ■高さ86mm ■幅 31mm ■中国製

B7051	2.8x9	**¥13,650**（本体¥13,000）
B7052	4.2x10	**¥14,175**（本体¥13,500）
B7053	4x12	**¥13,650**（本体¥13,000）
B7054	6x16	**¥14,175**（本体¥13,500）
B7055	8x20	**¥13,125**（本体¥12,500）
B7056	8x32	**¥18,900**（本体¥18,000）
B7057	LEDスタンド	**¥5,250**（本体¥5,000）

■日本製

B7051
至近距離約15cm

B7052
至近距離約20cm

B7053
至近距離約20cm

B7054
至近距離約23cm

B7056
至近距離約70cm

B7055
至近距離約30cm

B7057
装着することで本体の倍率が2倍以上高まり、LED照明付きの顕微鏡として使用できます。（B7053, B7054, B7055用）

LED付

商品番号	B7051	B7052	B7053	B7054	B7055	B7056	B7057
商品名	2.8x9	4.2x10	4x12	6x16	8x20	8x32	LEDライトスタンド
無限遠倍率	2.8倍	4.2倍	4.0倍	6.0倍	8.0倍	8.0倍	–
至近距離倍率	3.6倍	5.3倍	5.5倍	7.6倍	11倍	10倍	–
対物レンズ径	9mm	10mm	12mm	16mm	20mm	32mm	–
最短合焦距離(約)	15cm	20cm	20cm	23cm	30cm	70cm	–
高さ	46mm	51mm	58mm	72mm	98mm	135mm	87mm
幅	22mm	22mm	31mm	31mm	34mm	41mm	62mm
重量	28g	30g	55g	65g	112g	180g	65g
スタンド接続時倍率	–	–	12倍	20倍	25倍	–	–
付属品	ソフトケース、ネックストラップ、(B7051,7052のみフィンガーリング)						リチウム電池2個

テレビルーペ

新聞・雑誌の上に置くだけで、簡単に拡大してテレビ画面に映し出し見ることができます。ルーペ感覚で気軽に使えるCCDカメラ+レンズシステムです。（ビデオ入力端子があるテレビなら、すぐお使いいただけます。）

Special Magnifiers

XR7161 LED付

テレビルーペLED 10x・20x

¥50,400（本体¥48,000）

■ローラー台付 ■日本製

（使用例）
※テレビは別売です。

■画像取り込み範囲

商品番号	XR7161
倍率（14型TV使用時）	10倍・20倍
画像取り込み範囲	横28mm x 縦21mm（10倍） 横15.2mm x 縦11.7mm（20倍）

■拡大倍率（テレビの機種により多少異なります。）

商品番号	XR7161
14型	10倍・20倍
21型	15倍・30倍
25型	17.8倍・35.6倍
36型	25.7倍・51.4倍

■仕様

商品番号	XR7161
倍率	10倍・20倍
寸法	67mm x 79mm
電源	ACアダプター（DC12V-1A）
映像素子	1/4インチCCD 27万画素
水平解像度	330本（中心部）
映像出力	RCAピン
重量	100g
付属品	ACアダプター、接続コード

※蛍光灯下でご使用の場合、画面にチラツキが出ることがあります。

ポケット顕微鏡

金属表面、繊維の織り目、印刷物等の検査に最適。

ポケットケンビLED LED付

M783 40倍
¥5,250（本体¥5,000）

M784 100倍
¥8,085（本体¥7,700）

■付属品 ケース、電球回し ■中国製
●照明用 ニップル球¥100
※単3乾電池を2本購入して下さい。

M784

スケールルーペ

携帯用の見やすい計測ルーペ。

M1207-1
スケールルーペ 7x
¥5,775（本体¥5,500）
（No.1スケール付き）

M1207-2
スケールルーペ 7x
¥5,775（本体¥5,500）
（No.2スケール付き）

■倍率 7倍 ■レンズ径 25mm ■レンズ構成 4群4枚レンズ(フーリーコーテッド) ■高さ 57mm ■重量 90g ■付属品 ケース ■中国製

No.1
横線でミリ、縦線でインチ単位の計測ができます。

No.2
0.1mm単位で計測できます。

スケールパターン

M1261
スケールルーペ 10x
¥8,400（本体¥8,000）
（No.6スケール付き）

M1262
スケールルーペ 10x
¥8,400（本体¥8,000）
（No.5スケール付き）

■倍率 10倍 ■レンズ径 24mm ■レンズ構成 3群4枚レンズ(フーリーコーテッド) ■高さ 51mm ■重量 79g ■付属品 ケース ■中国製

No.5
横線で0.1ミリ、縦線で0.1インチ単位の計測ができます。

No.6
0.1mm単位で計測できます。
（0.1mm x 160）

Magnifiers

携帯用ルーペ

小さい文字や地図、植物・昆虫など、外出先でも拡大して見たいシーンはたくさんあります。携帯に便利な小型・軽量設計のルーペです。

革工芸に四百余年の伝統技を取り入れた新世代ルーペ。
(鹿革に漆で模様を描く技法。)

鹿革と漆ー革工芸文化の創造 INDEN-YA 印傳屋 上原勇七

R2180 印傳 角型ルーペ 青海波 ¥9,450 (本体¥9,000)
R2181 印傳 角型ルーペ 赤ぶどう ¥9,450 (本体¥9,000)
■50mm / 3.5倍 ■高級光学ガラスBK7レンズ ■日本製

R2182 印傳 角型ルーペ 大 青海波 ¥10,500 (本体¥10,000)
R2183 印傳 角型ルーペ 大 赤ぶどう ¥10,500 (本体¥10,000)
■63mm / 3倍 ■アクリル樹脂製レンズ・ハードコート ■日本製

R2184 印傳 角型ルーペ 小桜 ¥9,450 (本体¥9,000)
R2185 印傳 角型ルーペ 菱菊 ¥9,450 (本体¥9,000)
■50mm / 3.5倍 ■高級光学ガラスBK7レンズ ■日本製

R2186 印傳 角型ルーペ 大 小桜 ¥10,500 (本体¥10,000)
R2187 印傳 角型ルーペ 大 菱菊 ¥10,500 (本体¥10,000)
■63mm / 3倍 ■アクリル樹脂製レンズ・ハードコート ■日本製

高級感のあるゴールドカラーフレームのガラスレンズを、天然素材のケースに収納。ナチュラルテイストなルーペです。

R211 ゴールドポケットルーペ
¥4,200 (本体¥4,000)
■50mm / 3.5倍 ■高級光学ガラスBK7レンズ
■牛革ケース ■カラー:エンジ(-7) ,黒(-4) ,茶(-9)
■日本製

フチなしレンズでクッキリの視界。

R2083 ラメ・ポケット丸型ルーペ
¥2,625 (本体¥2,500)
■62mm / 3倍 ■アクリル樹脂製レンズ・ハードコート
■カラー:ブルー(-3), ホワイト(-5), ピンク(-6), ブラウン(-9)
■日本製

ドレッシーなラメ入りDXタイプ。

R2084 ラメ・ポケット角型ルーペ
¥3,990 (本体¥3,800)
■63mm / 3倍 ■アクリル樹脂製レンズ・ハードコート
■カラー:グリーン(-2), ブルー(-3), ピンク(-6), ブラウン(-9)
■日本製

大口径フチなしレンズでクッキリの視界。

R2085 ラメ・ポケット丸型ルーペ
¥3,360 (本体¥3,200,)
■75mm / 2.3倍 ■アクリル樹脂製レンズ・ハードコート
■カラー:ブルー(-3), ホワイト(-5), ピンク(-6), ブラウン(-9)
■日本製

用途・シーンに合わせて選べます。

いい友ルーペ (フレンネルレンズ)

R102 85mm x 54mm 3倍
¥210 (本体¥200)

R104 151mm x 78mm 2倍
¥420 (本体¥400)

■日本製

※ご注文は10個単位でお願いします。

R2220 ポケットルーペ
(ガラスレンズ)
45mm 3.5倍
¥1,050 (本体¥1,000)
■カラー:ワイン(-7) ,黒(-4) ,茶(-9)
■日本製

R220 ダルマ型ルーペ
(ガラスレンズ)
65mm 3倍
¥1,470 (本体¥1,400)
■日本製

R2086 ラメ小町 **NEW**
(アクリル樹脂製レンズ・ハードコート)
65mm x 50mm 2.5倍
¥2,940 (本体¥2,800)
■カラー:ブルー(-3) ,ピンク(-6)
■日本製

柄付拡大鏡・リーディンググラス

持ちやすい大型のグリップ。読書用には見やすい大口径レンズを採用。

Magnifiers

R2733

R2736

アシスト (アクリル樹脂非球面レンズ、ハードコート付)

R2731	50mm	4倍	¥1,680 (本体¥1,600)
R2732	65mm	3.5倍	¥1,995 (本体¥1,900)
R2733	75mm	3倍	¥2,415 (本体¥2,300)
R2734	90mm	2.5倍	¥2,940 (本体¥2,800)
R2735	100mm	2.3倍	¥3,570 (本体¥3,400)
R2736	50mm x100mm	2.3倍	¥3,990 (本体¥3,800)

■日本製

R2743

アシストマルチ
(アクリル樹脂非球面レンズ、マルチコート付)

R2742	65mm	3.5倍	¥3,780 (本体¥3,600)
R2743	75mm	3倍	¥4,410 (本体¥4,200)
R2744	90mm	2.5倍	¥5,460 (本体¥5,200)

■ケース付 ■日本製

R2683

エボ柄 (ガラスレンズ)

R2681	50mm	3.5倍	¥1,050 (本体¥1,000)
R2682	65mm	3倍	¥1,260 (本体¥1,200)
R2683	75mm	2.5倍	¥1,575 (本体¥1,500)
R2684	90mm	2倍	¥1,995 (本体¥1,900)
R2685	100mm	2倍	¥2,415 (本体¥2,300)

■日本製

R2702

アイデアル ルーペ
(アクリル樹脂レンズ、ハードコート付)

R2701	65mm	2.5倍	¥1,260 (本体¥1,200)
R2702	75mm	2倍	¥1,575 (本体¥1,500)
R2703	90mm	2倍	¥2,100 (本体¥2,000)
R2704	100mm	2倍	¥2,625 (本体¥2,500)

■各機とも小玉4倍サブルーペ付 ■日本製

E3571
アシスト8
ハイパワールーペ
(アクリル樹脂非球面レンズ、ハードコート付)
35mm 8倍
¥4,410 (本体¥4,200)
■日本製

E3572
アシスト10
ハイパワールーペ
(アクリル樹脂非球面レンズ、ハードコート付)
35mm 10倍
¥4,725 (本体¥4,500)
■日本製

E3573
アシスト6
ハイパワールーペ
(アクリル樹脂非球面レンズ、ハードコート付)
55mm 6倍
¥5,040 (本体¥4,800)
■日本製

R254
アシスト
ハイパワールーペ
(アクリル樹脂非球面レンズ)
55mm 5倍
¥5,985 (本体¥5,700)
■日本製

R255
アシスト
ハイパワールーペ
(アクリル樹脂非球面レンズ、マルチコート付)
55mm 5倍
¥10,080 (本体¥9,600)
■日本製

R257
アシスト-Ⅲ
ハイパワールーペ
(アクリル樹脂非球面レンズ)
75mm 4倍
¥6,195 (本体¥5,900)
■日本製

R259
アシスト-V
ハイパワールーペ
(アクリル樹脂非球面レンズ、ハードコート付)
90mm 3.5倍
¥7,350 (本体¥7,000)
■ケース付 ■日本製

デスクルーペ

卓上用として最適

R316
スタンプルーペ
(高級白ガラスレンズ)
60mm 2倍
¥5,040 (本体¥4,800)
■台湾製

E321
スタンプルーペ
(PMMAアクリルレンズ)
95mm 2倍
¥9,450 (本体¥9,000)
■ケース付 ■中国製

E322
スタンプルーペ
(PMMAアクリルレンズ)
80mm 2倍
¥6,300 (本体¥6,000)
■ケース付 ■中国製

R324

デスクルーペ
(高級白ガラスレンズ)

R323	60mm	3.5倍	¥3,990 (本体¥3,800)
R324	75mm	3.5倍	¥5,040 (本体¥4,800)

■日本製

R328
マルチデスクルーペ
(上面：白ガラスレンズ
下面：アクリル樹脂レンズ
二群二枚)
80mm 6倍
¥6,825 (本体¥6,500)
■日本製 ※分離しても使用できます。

見る位置によって倍率が変わります。周辺まで歪みなく明るくクッキリ。

アイロングルーペ
(ケルナー型ガラスレンズ)

E0006	33mm	3倍~5倍	¥10,290 (本体¥9,800)
E0007	26mm	2.2倍~3.5倍	¥5,040 (本体¥4,800)

■日本製

E0006 E0007

Magnifiers

宝石鑑定用ルーペ

プロフェッショナルのための専用高級白ガラスレンズ採用

R7525
TRIPLET
トリプレットレンズ
(三枚貼り合わせ)
20.5mm　10倍
¥6,195 (本体¥5,900)
■解像力 64本/mm以上
■付属品 ケース
■中国製

R235G
ダイヤモンドルーペ
ダイヤモンド鑑定用〈K24GP〉
(三枚貼り合わせ)
16mm　10倍
¥6,825 (本体¥6,500)
■三枚貼り合わせシュタインハイルタイプ
■直径16mmレンズを採用
■解像力 64本/mm以上
■付属品 ケース、ネックストラップ
■日本製

R235
ダイヤモンドルーペ
ダイヤモンド鑑定用
(三枚貼り合わせ)
16mm　10倍
¥6,090 (本体¥5,800)
■三枚貼り合わせシュタインハイルタイプ
■直径16mmレンズを採用
■解像力 64本/mm以上
■付属品 ケース、ネックストラップ
■日本製

R2450-DX
カリナンPRO-DX 10x
(三枚貼り合わせ)
18mm　10倍
¥20,790 (本体¥19,800)
■三枚貼り合わせシュタインハイルタイプ
■解像力 67本/mm以上
■限定付属品 牛革ポーチ、ネックストラップ　■日本製

- 色収差、歪曲収差などを充分に補正したレンズ設計。
- レンズによる色付き防止のため、分光透過率の優れた光学レンズを使用。
- レンズはコーティングなしの完全対称型の三枚貼り合わせを採用。両側から観察できます。

R2450
カリナンPRO 10x
(三枚貼り合わせ)
18mm　10倍
¥12,600 (本体¥12,000)
■三枚貼り合わせシュタインハイルタイプ
■解像力 67本/mm以上
■付属品 ケース、ネックストラップ
■日本製

R7520
TRIPLET
トリプレットレンズ
(三枚貼り合わせ)
18mm　10倍
¥4,725 (本体¥4,500)
■解像力 64本/mm以上
■付属品 ケース　■中国製

※ネックストラップ　¥105 (本体¥100)

R229

R230

高級ジュエルルーペ
アクロマートレンズ (コーテッド)

R229　15mm　10倍　**¥6,090** (本体¥5,800)
R230　15mm　18倍　**¥7,350** (本体¥7,000)

■付属品 ケース、ネックストラップ　■日本製

R236

R237

ジュエルルーペ
アクロマートレンズ

R236　14mm　10倍　**¥3,675** (本体¥3,500)
R237　12mm　20倍　**¥4,200** (本体¥4,000)

■付属品 ケース、ネックストラップ　■日本製

理科観察用ルーペ

軽量、観察用。

R231
繰り出しルーペ
ガラスレンズ
12mm　10倍
¥1,575 (本体¥1,500)
■日本製

R232
繰り出しルーペ
ツイン、ガラスレンズ
11mm　10倍・6mm　15倍
¥2,520 (本体¥2,400)
■日本製

R249　**NEW**
三枚出しルーペ
トリプル、ガラスレンズ
36mm　4倍・7倍・10倍
¥1,575 (本体¥1,500)
■日本製

R233
繰り出しルーペ
ガラスレンズ
20mm　8倍
¥2,520 (本体¥2,400)
■日本製

R216
メタルホルダー
ツイン、ガラスレンズ
36mm　4倍・7.5倍
¥2,625 (本体¥2,500)
■日本製

縞見ルーペ

R413

R403

R412　目盛り15mm　1枚レンズ、ガラスレンズ
19mm　7倍　**¥2,100** (本体¥2,000)
■日本製

R413　目盛り25mm　1枚レンズ、ガラスレンズ
28mm　6倍　**¥2,730** (本体¥2,600)
■日本製

R402　目盛り10mm　2枚レンズ、ガラスレンズ
18mm　7倍　**¥2,625** (本体¥2,500)
■日本製

R403　目盛り20mm　2枚レンズ、ガラスレンズ
25mm　6倍　**¥2,835** (本体¥2,700)
■中国製

レンズゲージ

メガネレンズのディオプターとカーブ(曲率半径)を測定するための計測器です。

591
カーブ計
¥21,000 (本体¥20,000)
■日本製

ライト付拡大鏡

暗い、見にくいを一挙に解消いたします。

Magnifiers

LED付

R2621

LEDフラッシュルーペ

(ガラスレンズ)

75mm 3.5倍

¥3,990 (本体¥3,800)

■日本製

※単2乾電池を2本購入して下さい。

LED付

R2602

LEDフラッシュルーペ

(ガラスレンズ)

75mm 2倍

¥2,940 (本体¥2,800)

■日本製

※単2乾電池を2本購入して下さい。

LED付

R2632

LEDハンドルーペ

(アクリル樹脂レンズ、ハードコート付)

R2631 65mm 3倍 **¥3,150** (本体¥3,000)

R2632 75mm 2.5倍 **¥3,675** (本体¥3,500)

R2633 90mm 2倍 **¥4,200** (本体¥4,000)

■日本製

※単4乾電池を1本購入して下さい。

LED付

R2612

LEDフラッシュルーペ

(ガラスレンズ)

47mm 5倍

¥3,990 (本体¥3,800)

■日本製

※単2乾電池を2本購入して下さい。

LED付携帯用拡大鏡

薄型低倍率から本格的な高倍率まで、
持ち歩きに便利な小型軽量モデル。

R7507

LED付

R7508

LEDルーペスライダー

(アクリル樹脂フレンネルレンズ)

R7507 45mmx40mm 3.5倍 シルバー **¥1,365** (本体¥1,300)

R7508 45mmx40mm 3.5倍 グリーン **¥1,365** (本体¥1,300)

■付属品 リチウム電池2個 (CR1632) ■中国製

※ご注文は5個単位でお願いします。

R7504

R7506

LEDポケットルーペ

LED付

(アクリル樹脂レンズ)

R7504 50mmx50mm 3倍 ブラック **¥1,890** (本体¥1,800)

R7506 50mmx50mm 3倍 ピンク **¥1,890** (本体¥1,800)

■小玉サブルーペ5倍、7倍付 ■付属品 リチウム電池2個 (CR2032)

■台湾製

LEDフラッシュルーペ

LED付

(ガラスレンズ)

R7526 21mm 15倍 **¥3,780** (本体¥3,600)

■台湾製

※単4乾電池を3本購入して下さい。

LEDフラッシュルーペ

LED付

(ガラスレンズ)

R7519 27mm 10倍 **¥3,360** (本体¥3,200)

■LED耐久時間 40,000時間 ■ケース付 ■台湾製

※単4乾電池を3本購入して下さい。

Magnifiers

作業用拡大鏡

大型レンズによる広い視野であらゆる作業に対応。
また、抜群の作業性で使い方も思いのまま。

マグネットやデスククランプで
簡単に装着。
精密な作業の精度・
効率を高めます。

LED付

デスククランプ
対応板厚：約60mm

日常的に使う場所ではクランプで設置し、AC/DCアダプターで照明。

電源のない屋外では乾電池で照明。強力マグネットで鉄部に装着すれば、明るく大きな画像を安定した視界でご覧になれます。

様々な作業現場で、プロフェッショナルの"眼"としてご活用いただいております。

E1991 **NEW**

LEDフレキシブル ルーペ

(アクリル樹脂レンズ)

98mm　2倍（小玉 25mm　4倍）

¥8,400（本体¥8,000）

■照明 LED16球　■電源 AC/DCアダプター または単三乾電池4本
■本体重量 約610g　■本体全長：約680mm
■付属品 AC/DCアダプター、デスククランプ
（AC/DCアダプター　入力：100V-240V, 50/60Hz 0.2A　出力：5V 0.6A）
■台湾製

LED照明はAC/DCアダプター/乾電池の2つ電源に対応していますので、設置場所の電源の有無にとらわれることがありません。

スタンドルーペとハンドルーペの
2通りの使い方ができます。

E1981

スタンド&ハンドルーペ

(アクリル樹脂レンズ)

130mm　2倍

¥7,140（本体¥6,800）

■支柱アーム長さ 230mm
■日本製

アームレンズの角度が自由に変えられるため、
楽な姿勢で見ることができます。
折たためばブックサイズに。

E327

読書ルーペ

(アクリル樹脂フレンネルレンズ)

215mm x 260mm　1.7倍

¥20,790（本体¥19,800）

■レンズカバー付　■日本製

M1270

読書三昧SE

(アクリル樹脂フレンネルレンズ)

300mm x 250mm　1.8倍

¥11,550（本体¥11,000）

■書見台付
■日本製

イギリス コイル社製ルーペ

コイル社のルーペはアクリル樹脂レンズを使用しております。

COIL Magnifiers

コイル社は1936年に精密光学のメーカーとして設立されました。光学デザインと生産において、他に類を見ない高い技術力と豊富な経験を持ち、常に高水準の製品サービスを提供しております。

CL5820
イージービュー
(球面レンズ)
140mm x100mm 1.7倍
¥5,250 (本体¥5,000)

首かけタイプでハンドフリー。

スタンドルーペ
(首振り傾斜型・非球面レンズ)
CL5213 φ81mm 3倍
¥14,385 (本体¥13,700)
CL5214 φ80mm 4倍
¥15,645 (本体¥14,900)

レンズ部分が左右に首振りしますので、とても見やすいルーペです。

スタンドルーペ
(高倍率非球面レンズ)
CL4206 φ50mm 6倍
¥8,400 (本体¥8,000)
CL4208 φ44mm 8倍
¥8,610 (本体¥8,200)
CL4210 φ36mm 10倍
¥8,820 (本体¥8,400)
CL4212 φ34mm 12倍
¥9,450 (本体¥9,000)
CL4215 φ28mm 15倍
¥11,760 (本体¥11,200)
CL4220 φ26mm 20倍
¥13,650 (本体¥13,000)

6倍から20倍までの高倍率タイプ。置くだけで簡単に鮮明な拡大像がご覧になれます。

レイライト・ルーペ
(懐中電灯式・置き型・非球面レンズ)
CL6259 φ60mm 3.9倍
¥10,500 (本体¥10,000)
CL6269 φ46mm 4.7倍
¥9,975 (本体¥9,500)
CL6279 φ46mm 5.4倍
¥9,975 (本体¥9,500)
CL6289 φ36mm 7.1倍
¥11,025 (本体¥10,500)

タングステンランプの照明で、明るく照らし出します。

ライト付

※単2電池を2本購入してください。

ハンドルーペ
(非球面レンズ)
CL5203 φ81mm 3倍
¥13,650 (本体¥13,000)
CL5204 φ80mm 4倍
¥14,700 (本体¥14,000)
CL5206 φ50mm 6倍
¥8,610 (本体¥8,200)
CL5215 96mmx71mm 1.7倍
¥9,660 (本体¥9,200)
CL5216 96mmx71mm 2.3倍
¥14,700 (本体¥14,000)

軽くて使いやすいスタンダードタイプ。

モバイル・ルーペ
(非球面レンズ)
CL5270 φ46mm 3倍
¥7,245 (本体¥6,900)
CL5146 φ46mm 5倍
¥7,455 (本体¥7,100)
CL5147 φ46mm 7倍
¥7,770 (本体¥7,400)
CL5148 φ46mm 9倍
¥8,085 (本体¥7,700)
CL5271 φ46mm 11倍
¥8,400 (本体¥8,000)

持ち運びを考慮し、軽量コンパクトに設計されたタングステンランプ照明付ルーペ。

ライト付

■ケース付 ※単3電池を2本購入してください。

LEDモバイル・ルーペ
(非球面レンズ)
CL7270 φ46mm 3倍
¥12,075 (本体¥11,500)
CL7146 φ46mm 5倍
¥12,075 (本体¥11,500)
CL7147 φ46mm 7倍
¥12,075 (本体¥11,500)
CL7148 φ46mm 9倍
¥12,075 (本体¥11,500)
CL7271 φ46mm 11倍
¥12,075 (本体¥11,500)

電池の消耗が少なく、長時間の使用にも耐える携帯用LED照明付ルーペ。

LED付

■ケース付 ※単3電池を2本購入してください。

Magnifiers

作業用ルーペ

各作業に適した光学仕様と機能で作業性アップ。

AEROLUPE

超軽量(45g)、フレームにはTR90(形状記憶樹脂)を採用。

R1177

ヘッドルーペ

レンズ交換式

(硬質プラスチックレンズ)

40mm x 110mm　1.8倍・2.5倍

¥10,290 (本体¥9,800)

■中国製

※メガネをかけたまま使用できます。

持ち運びに便利な折りたたみ式

R1176

簡単レンズ交換

前掛けルーペ

レンズ交換式

(硬質プラスチックレンズ)

40mm x 110mm　1.8倍・2.5倍

¥6,825 (本体¥6,500)

■重量 約30g　■中国製

時計見ルーペ (ガラスレンズ)

R251　21mm　6倍

¥840 (本体¥800)

■中国製

※他に2倍、2.5倍、3倍、4倍、8倍タイプもご用意しております。

R252　15mm　5倍・12倍

¥1,260 (本体¥1,200)

■中国製

取付例

R1184

メガネに取り付けるクリップ式

R1183

クリップ式時計見 左目用 4x

(ガラスレンズ)

22mm　4倍

¥4,830 (本体¥4,600)

■日本製

R1184

クリップ式時計見 左目用 7x

(ガラスレンズ)

22mm　7倍

¥4,830 (本体¥4,600)

■日本製

工業用ヘッドルーペ

両手が自由に使えるので細かい作業に最適。

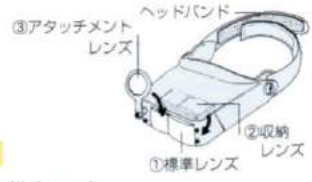

① …… 1.8倍
①+② …… 2.3倍
①+③ …… 3.7倍
①+②+③ …… 4.8倍

R1182

ヘッドルーペ 固定、跳ね上げ式

(アクリル樹脂レンズ)

2.5倍

¥3,990 (本体¥3,800)

■レンズサイズ 27mm x 70mm

■日本製

R7500

変倍ヘッドルーペ

(アクリル樹脂レンズ)

1.8倍・2.3倍・3.7倍・4.8倍

¥6,090 (本体¥5,800)

■レンズサイズ 29mm x 86mm・φ27

■アタッチメント使用時 3.7倍・4.8倍

■レンズ 1.8倍・2.3倍　■台湾製

※メガネをかけたまま使用できます。

R7503

双眼ヘッドルーペ

(白ガラスレンズ)

2.3倍

¥8,925 (本体¥8,500)

■レンズサイズ 85mmx28mm　■日本製

※メガネをかけたまま使用できます。

専用オプションレンズ (白ガラスレンズ)

R7503-1	1.8倍	¥2,100 (本体¥2,000)
R7503-2	2.3倍	¥2,100 (本体¥2,000)
R7503-3	2.7倍	¥2,415 (本体¥2,300)
R7503-4	3.5倍	¥2,415 (本体¥2,300)

■日本製

※照明部は取り外して外部LEDライトとして使用できます。

R7502

LEDヘッドルーペ レンズ交換式

(アクリル樹脂レンズ)

1.5倍・2倍・2.5倍・3.5倍

¥9,345 (本体¥8,900)

■LED耐久時間 40,000時間

■レンズサイズ 103mmx49mm

■付属レンズ 1.5倍・2倍・2.5倍・3.5倍 各1枚　■台湾製

※単4電池3本を購入してください。

※メガネをかけたまま使用できます。

R7501

ライト付ヘッドルーペ レンズ交換式

(アクリル樹脂レンズ)

1.2倍・1.8倍・2.5倍・3.5倍

¥7,875 (本体¥7,500)

■レンズサイズ 103mmx49mm

■付属レンズ 1.2倍・1.8倍・2.5倍・3.5倍 各1枚

■台湾製

※単4電池2本を購入してください。

※メガネをかけたまま使用できます。

テラサキ社製ルーペ

TERASAKI
Magnifiers

ヘッドルーペ　メガネをかけたまま使用できます。

暗闇での長時間使用にも
耐えるLEDライト搭載

L1001　LED付

メガビュープロLED-N
(アクリル樹脂レンズ)
1.7倍・2倍・2.5倍・単眼4倍
¥10,290 (本体¥9,800)
■レンズサイズ 100mm x 50mm(単眼35mm)
■付属品 単4電池 3本　■日本製

59gの超軽量タイプ(2倍レンズ装着時)。
肌に優しいウレタンパッド付。

メガビュースリムN
(アクリル樹脂レンズ)
1.7倍・2倍・2.5倍

L1002-2 グリーン
¥6,930 (本体¥6,600)

L1002-7 ワイン
¥6,930 (本体¥6,600)

L1002-14 ダークブラウン
¥6,930 (本体¥6,600)

■レンズサイズ 100mm x 50mm
■日本製

軽量68g(2倍レンズ装着時)で
髪が乱れにくいカチューシャ
タイプ。

L1003
メガビューコンパクトN
(アクリル樹脂レンズ)
1.7倍・2倍・2.5倍
¥6,195 (本体¥5,900)
■レンズサイズ 100mm x 50mm
■日本製

手芸、読書、精密作業に最適。
ヘッドルーペのスタンダードモデル。

L1004
メガビューN
(アクリル樹脂レンズ)
1.7倍・2倍・2.5倍
¥7,245 (本体¥6,900)
■レンズサイズ 100mm x 50mm
■日本製

ヘッドルーペ
オプション

共用スペアレンズ
L1001-17 1.7倍　**L1001-20** 2倍　**L1001-25** 2.5倍　**L1001-30** 3倍　**各¥1,575** (本体¥1,500)　■日本製

携帯用ルーペ　薄くて軽いフレンネルレンズ。大型は読書に最適。

L1017
ニュースリーダー
(アクリル樹脂レンズ)
2倍(小玉4倍)
¥6,300 (本体¥6,000)
1箱6枚入り
@¥1,050 (本体¥1,000)
■レンズサイズ 160mm x 115mm
■日本製

L1018
ブックリーダー
(アクリル樹脂レンズ)
2倍(小玉4倍)
¥5,040 (本体¥4,800)
1箱6枚入り
@¥840 (本体¥800)
■レンズサイズ 180mm x 70mm
■日本製

L1015
ポケットリーダー
(アクリル樹脂レンズ)
3倍(小玉5倍)
¥4,252 (本体¥4,050)
1箱15枚入り
@¥283 (本体¥270)
■レンズサイズ 50mm x 55mm
■日本製

読書用ルーペ

L1016
リーディングルーペLL2x
(アクリル樹脂レンズ)
2倍
¥2,940 (本体¥2,800)
■レンズサイズ 130mm
■中国製

おしゃれな携帯用ルーペ。

ケータイルーペ
(アクリル樹脂レンズ)
3倍

L1012-1 レッド
¥1,470 (本体¥1,400)

L1012-3 ブルー
¥1,470 (本体¥1,400)

L1012-9 ブラウン
¥1,470 (本体¥1,400)

■レンズサイズ 50mm
■日本製

L1012-1

L1012-3

L1012-9

Glasses

オーバーグラス UVカット/調光偏光/偏光前掛

メガネの上から掛けられる偏光サングラス。有害な紫外線をカット。

UV400 オーバーグラス★

メガネの上から掛けられ、視野が暗くならない
クリアレンズでUVカット。（紫外線透過率1.0%以下）

G067 UV400 オーバーグラス **NEW**
¥5,040（本体¥4,800）

レンズサイズ：60mm
レンズ材質：アクリル樹脂UV400、ハードコート付
レンズカラー：クリア
フレーム材質：ポリアミド（TR90）
フレームカラー：ブラウン、グレー
■日本製（レンズ）、台湾製（フレーム）

UVオーバーグラス★

メガネの上から掛けられ、ギラつきを弱めるライト
カラーレンズでUVカット。（紫外線透過率1.0%以下）

G068 UV オーバーグラス **NEW**
¥5,040（本体¥4,800）

レンズサイズ：60mm
レンズ材質：UVカットアクリル樹脂
レンズカラー：ブラウンハーフ、ライトグレー(スモーク)
フレーム材質：ポリアミド（TR90）
フレームカラー：ブラウン、グレー
■日本製（レンズ）、台湾製（フレーム）

クリップオン 調光偏光サングラス

メガネにクリップで装着。
素早く付け外しができる跳ね上げ式。

G108 クリップオン調光偏光サングラス **NEW**
¥7,140（本体¥6,800）

レンズサイズ：59mm
レンズ材質：ポリカーボネート
レンズカラー：ブラウン、グレー
可視光線透過率：ブラウン27%～16%、グレー28%～13%
偏光度：ブラウン97%、グレー96%
金具材質：アルミニウム
■日本製（金具はアメリカ製）

クリップオン バイフォーカルサングラス

シニアグラスの小玉が付いた
クリップ式偏光サングラス。

G057 クリップオンバイフォーカルサングラス
¥12,600（本体¥12,000）

レンズサイズ：58mm（上下サイズ41.5mm）
レンズ材質：プラスチック
レンズカラー：スモーク、ブラウン
金具材質：合金
フレームカラー：ブラウン、グレー
度数：S+1.50、S+2.00、S+2.50
■ケース付 ■日本製（金具はアメリカ製）

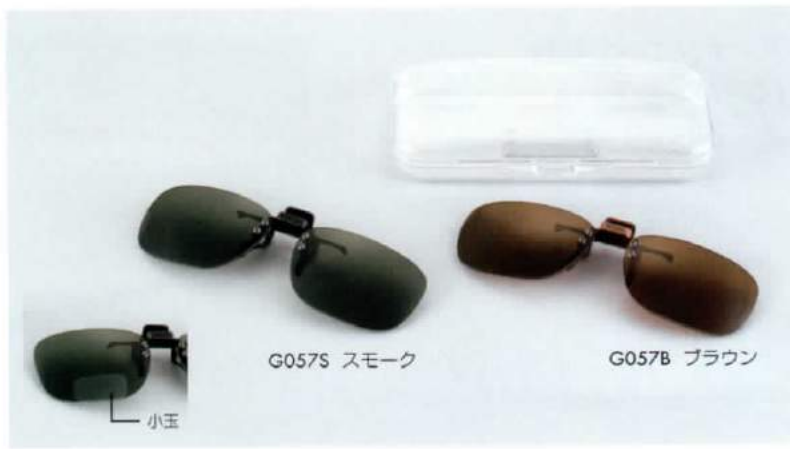

オーバーグラス 調光偏光/偏光前掛

メガネの上から掛けられる偏光サングラス。有害な紫外線をカット。

偏光★

明るいところから暗いところに入った時に、
瞬時に外せる跳ね上げタイプ。

G066 跳ね上げ式オーバーグラス
¥9,975 (本体¥9,500)

レンズサイズ：140mm x 40mm
レンズ材質：ポリカーボネート
レンズカラー：ブラウン、グレー
フレーム材質：ポリアミド（TR90）
■日本製

調光偏光★

周囲の明るさに合わせて光透過率が変わる調光タイプ。

G052 調光偏光オーバーグラス
¥10,290 (本体¥9,800)

レンズサイズ：60mm（上下サイズ45mm）
レンズ材質：ポリカーボネート
レンズカラー：ブラウン、グレー
フレーム材質：ナイロン
フレームカラー：ブラウン、グレー
■日本製

クリップオン偏光サングラス

メガネにクリップでワンタッチ装着。

G106 クリップオン偏光サングラス
¥3,675 (本体¥3,500)

レンズサイズ：58mm（上下サイズ44.5mm）
レンズ材質：プラスチック　レンズカラー：ブラウン、スモーク、ローズ
フレーム金具：合金　■日本製（金具はアメリカ製）

G107 クリップオン偏光サングラス
¥3,675 (本体¥3,500)

レンズサイズ：60mm（上下サイズ49.5mm）
レンズ材質：プラスチック　レンズカラー：ブラウン、スモーク、ローズ
フレーム金具：合金　■日本製（金具はアメリカ製）

クリップオン偏光サングラス

超軽量9g。メガネにクリップでワンタッチ装着。

G104 クリップオン偏光サングラス
¥5,040 (本体¥4,800)

レンズサイズ：55mm（上下サイズ36mm）
レンズ材質：プラスチック　レンズカラー：ブラウン、スモーク
フレーム金具：合金　■日本製

G105 クリップオン偏光サングラス
¥5,040 (本体¥4,800)

レンズサイズ：60mm（上下サイズ42mm）
レンズ材質：プラスチック　レンズカラー：ブラウン、スモーク
フレーム金具：合金　■日本製

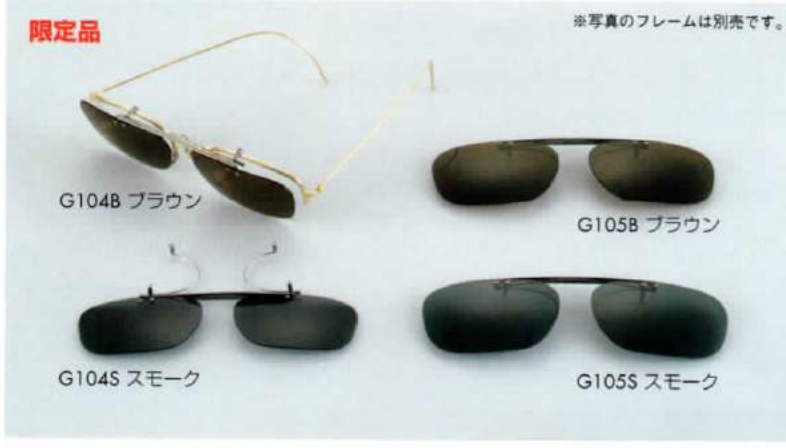

メガネチェーン

Spectacle Holder Chains

華麗なる逸品、亀甲／カットガラスでは最高級のスワロフスキークリスタル使用のハイセンスなメガネチェーン

亀甲とは ── 赤道近海に生息するタイマイという海亀の甲羅で作られた製品を亀甲と呼びます。甲羅を削ったり、水や熱処理をして圧縮、張り合わせて製品にしていきます。この複雑な工程は江戸時代に確立され、現在では亀甲細工としてメガネ、ネックレスなどのアクセサリーを中心に世界中の人々に愛用されています。

＊1992年以前に輸入されたものです。

亀甲

■日本製

No.850 亀甲・白甲 ¥56,700（本体¥54,000）

No.851 亀甲・白バラ甲 ¥54,600（本体¥52,000）

No.860 亀甲・バラ甲 ¥17,850（本体¥17,000）

No.870 亀甲・トロ甲 ¥14,700（本体¥14,000）

No.880 亀甲 ¥13,650（本体¥13,000）

亀甲

■日本製

No.861 亀甲・バラ甲 ¥11,025（本体¥10,500）

No.871 亀甲・トロ甲 ¥9,975（本体¥9,500）

クリスタル★（オーストリア製 スワロフスキークリスタル使用）

■日本製

No.3101 シャム ¥7,140（本体¥6,800）

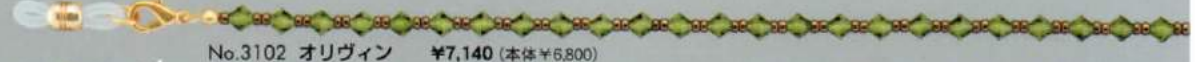

No.3102 オリヴィン ¥7,140（本体¥6,800）

No.3104 ヘマタイト ¥7,140（本体¥6,800）

No.3106 ローズ ¥7,140（本体¥6,800）

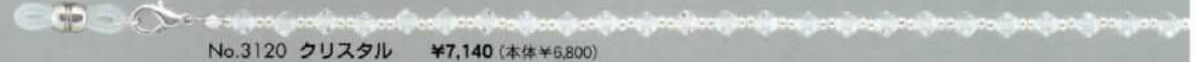

No.3120 クリスタル ¥7,140（本体¥6,800）

Spectacle Holder Chains

メガネチェーン

カットガラスでは最高級のスワロフスキークリスタル使用のハイセンスなメガネチェーン
シックな天然石メガネチェーン／ハイグレードビーズ

クリスタルスキップ★（オーストリア製 スワロフスキークリスタル使用）

全8色
各¥4,725
（本体¥4,500）
■日本製

No.0903 サファイヤW
No.0909 トパーズG
No.0913 アメジストW
No.0922 クリスタルオーロラG
No.0901 ライトシャムW
No.0902 エメラルドW
No.0904 ジェットG
No.0915 ブラックダイヤG

天然石★

全10色
各¥3,990
（本体¥3,800）
■日本製

No.1140 赤メノウ
No.1141 青メノウ
No.1142 オニキス
No.1143 水晶
No.1144 イエロージェイド
No.1145 アメジスト
No.1190 ローズクォーツ
No.1191 アベンチュリン
No.1192 虎目石
No.1193 ヘマタイト

グラスビーズ★

全4色
各¥5,145
（本体¥4,900）
■イタリア製

No.2202 グラスビーズグリーン
No.2204 グラスビーズブラック
No.2206 グラスビーズピンク
No.2201 グラスビーズローズ

メガネチェーン

メッシュによって飾られたクールなメガネチェーン

Spectacle Holder Chains

メッシュクリスタルチェーン★

素材にナイロン・クリスタルを使用

NEW
全10色
各¥3,990
(本体¥3,800)
■直径4mm ■日本製

No.3501 ルビーレッド
No.3502 エメラルドグリーン
No.3503 ターコイズブルー
No.3504 オニキスブラック
No.3508 サファイヤブルー
No.3510 コハクゴールド
No.3513 アメジストパープル
No.3520 ダイヤモンドクリア
No.3522 オーロラ
No.3524 オーロラバイオレット

スリムメッシュチェーン★

メッシュクリスタルチェーンがスリムになって新登場。

NEW
全8色
各¥4,200
(本体¥4,000)
■直径3mm ■日本製

No.4501 ルビーレッド
No.4502 エメラルドグリーン
No.4503 ターコイズブルー
No.4504 オニキスブラック
No.4506 ローズピンク
No.4508 サファイヤブルー
No.4522 プラチナ
No.4527 ゴールド

メッシュサテンチェーン

素材にナイロン・サテンを使用

NEW
全8色
各¥1,890
(本体¥1,800)
■日本製

No.3403 ブルー
No.3404 ブラック
No.3407 ワイン
No.3408 ネイビー
No.3409 ブラウン
No.3412 オレンジ
No.3413 バイオレット
No.3423 ラベンダー

Spectacle Holder Chains

メガネチェーン

スタンダードメガネチェーン

フラッシュプレート・ゴールド

全10種
各¥2,100,
(本体¥2,000)
■日本製

No.2010G フラッシュプレート・ゴールド

No.2011G フラッシュプレート・ゴールド

No.2012G フラッシュプレート・ゴールド

No.2013G フラッシュプレート・ゴールド

No.2014G フラッシュプレート・ゴールド

No.2015G フラッシュプレート・ゴールド

No.2016G フラッシュプレート・ゴールド

No.2017G フラッシュプレート・ゴールド

No.2018G フラッシュプレート・ゴールド

No.2019G フラッシュプレート・ゴールド

フラッシュプレート・ホワイト

全10種
各¥2,100,
(本体¥2,000)
■日本製

No.2010W フラッシュプレート・ホワイト

No.2011W フラッシュプレート・ホワイト

No.2012W フラッシュプレート・ホワイト

No.2013W フラッシュプレート・ホワイト

No.2014W フラッシュプレート・ホワイト

No.2015W フラッシュプレート・ホワイト

No.2016W フラッシュプレート・ホワイト

No.2017W フラッシュプレート・ホワイト

No.2018W フラッシュプレート・ホワイト

No.2019W フラッシュプレート・ホワイト

メガネチェーン

スタンダードメガネチェーン。

Spectacle Holder Chains

フラッシュプレート・ゴールド

全5種
各¥1,575
(本体¥1,500)
■日本製

No.1510G フラッシュプレート・ゴールド

No.1511G フラッシュプレート・ゴールド

No.1512G フラッシュプレート・ゴールド

No.1513G フラッシュプレート・ゴールド

No.1514G フラッシュプレート・ゴールド

フラッシュプレート・ホワイト

全5種
各¥1,575
(本体¥1,500)
■日本製

No.1510W フラッシュプレート・ホワイト

No.1511W フラッシュプレート・ホワイト

No.1512W フラッシュプレート・ホワイト

No.1513W フラッシュプレート・ホワイト

No.1514W フラッシュプレート・ホワイト

ブラックプレート

全9種
各¥2,625
(本体¥2,500)
■日本製

No.2550 ブラックプレート・縄

No.2551 ブラックプレート・小豆

No.2552 ブラックプレート・喜平

No.2553 ブラックプレート・ロング&ショート

No.2554 ブラックプレート・スクリュー

No.2555 ブラックプレート・ロング&ショート

No.2556 ブラックプレート・つぶし

No.2557 ブラックプレート・ツイン

No.2558 ブラックプレート・縄

Spectacle Holder Chains

メガネチェーン

カジュアルな趣のファッションメガネチェーン。

ビーズ（MINI）

全5色
各¥1,890
（本体¥1,800）
■日本製

No.2704 ビーズ(MINI) ブラック
No.2705 ビーズ(MINI) ホワイト
No.2712 ビーズ(MINI) オレンジ
No.2713 ビーズ(MINI) パープル
No.2715 ビーズ(MINI) グレー

チェココンビ

全3色
各¥3,465
（本体¥3,300）
■日本製

No.3203 チェココンビ ブルー
No.3210 チェココンビ イエロー
No.3213 チェココンビ パープル

カラーボールチェーン

全5色
各¥2,100
（本体¥2,000）
■日本製

No.3302 カラーボールチェーン グリーン
No.3304 カラーボールチェーン ブラック
No.3306 カラーボールチェーン ピンク
No.3309 カラーボールチェーン ブラウン
No.3313 カラーボールチェーン パープル

メガネチェーン

Spectacle Holder Chains

ストレッチコード

全4色
各¥1,575
(本体¥1,500)
■日本製

No.4070 ストレッチコード

No.4071 ストレッチコード

No.4072 ストレッチコード

No.4073 ストレッチコード

TITAN★

■日本製

No.1110 TITAN ¥3,675 (本体¥3,500)

No.1111 TITAN ¥3,675 (本体¥3,500)

No.1112 TITAN ¥4,200 (本体¥4,000)

No.1113 TITAN ¥4,200 (本体¥4,000)

スネーク

全2色
各¥2,100
(本体¥2,000)
■日本製

No.2110 シルバー〈中空タイプ〉

No.2113 ソフト古美SG〈中空タイプ〉

丸革

全5色
各¥1,470
(本体¥1,400)
■日本製

No.1403 ブルー

No.1404 ブラック

No.1407 ワイン

No.1409 ブラウン

No.1413 パープル

Spectacle Holder Chains

メガネチェーン

スタンダードメガネチェーン。

平革

全7色
各¥1,260
(本体¥1,200)
■日本製

No.1601 レッド
No.1602 グリーン
No.1604 ブラック
No.1607 ワイン
No.1608 コン
No.1609 ブラウン
No.1610 イエロー

四ッ編(革)

全3色
各¥2,100
(本体¥2,000)
■日本製

No.1704 ブラック
No.1709 ブラウン
No.1716 ベージュ

ブラスメッシュチェーン

イタリア製の仔牛の革に真鍮製メッシュ。オシャレなメガネチェーン。

全7色
各¥2,940
(本体¥2,800)
■日本製

No.5003 ブルー
No.5004 ブラック
No.5012 オレンジ
No.5013 パープル
No.5018 シルバー
No.5027 ゴールド
No.5030 ガンメタ

組紐

全8色
各¥1,050
(本体¥1,000)
■日本製

No.3002M 組紐・グリーン
No.3003M 組紐・ブルー
No.3004M 組紐・ブラック
No.3007M 組紐・ワイン
No.3008M 組紐・ダークブルー
No.3009M 組紐・ブラウン
No.3014M 組紐・ダークブラウン
No.3015M 組紐・グレー

＊金具の形状が一部異なる場合があります。

メガネチェーン

Spectacle Holder Chains

モビロン

全5色
各¥1,050
(本体¥1,000)
■日本製

No.1304 モビロン ブラック
No.1308 モビロン ネイビーブルー
No.1313 モビロン ダークマゼンタ
No.1315 モビロン グレー
No.1320 モビロン クリア

プラスチック染色

全10色
各¥1,260
(本体¥1,200)
■日本製

No.3904 ブラック
No.3908 ダークブルー
No.3915 グレー
No.3914 ダークブラウン
No.3909 ブラウン
No.3959 ライトブラウン
No.3920 クリア
No.3902 グリーン
No.3907 ワイン
No.3906 ピンク

ビーズ

全4色
各¥2,100
(本体¥2,000)
■日本製

No.2403 ブルー
No.2404 ブラック
No.2406 ピンク
No.2413 パープル

Accessories Magnifiers

アクセサリールーペ

ルーペであることを感じさせない
アクセサリーテイストのルーペ。

ネクタイピン型ルーペ

A2591 ネクタイピンルーペW ¥5,040 (本体¥4,800)
A2592 ネクタイピンルーペG ¥5,040 (本体¥4,800)
A2593 ネクタイピンルーペW ¥5,040 (本体¥4,800)

■21mm / 6倍 ■高級白ガラスレンズ ■日本製

ブローチ型ルーペ NEW

A2595W ブローチ型ルーペW ¥6,090 (本体¥5,800)
A2596G ブローチ型ルーペG ¥6,090 (本体¥5,800)
A2597W ブローチ型ルーペW ¥6,090 (本体¥5,800)
A2598G ブローチ型ルーペG ¥6,090 (本体¥5,800)

■22mm / 6倍 ■高級白ガラスレンズ ■柄と枠の材質 真鍮 ■日本製

Pendant Glasses

ペンダントグラス

さりげなく胸元を飾る、エレガントな実用アクセサリー

新雫

A9131 クリスタル ¥4,725 (本体¥4,500)
A9132 トパーズ ¥4,725 (本体¥4,500)
A9133 サファイア ¥4,725 (本体¥4,500)
A9134 バイオレット ¥4,725 (本体¥4,500)

■36mm / 4倍 ■高級白ガラスレンズ ■ケース付 ■日本製

ペンダントルーペ

A9164 バイオレット ¥12,600 (本体¥12,000)

■40mm x 22mm / 2.5D ■光学ガラスレンズ ■ケース付 ■日本製

フォールディングルーペ NEW

A917 フォールディングルーペ ¥7,350 (本体¥7,000)

■22mm x 125mm/1.6倍 (両眼視：広げた時)、22mm x 70mm/2.2倍 (単眼視：畳んだ時)
■アクリル樹脂レンズ ■牛皮ケース付 ■韓国製
※カラーは変わる場合があります。お問い合わせください。

A9161 オレンジ ¥9,450 (本体¥9,000)
A9162 カーキ ¥9,450 (本体¥9,000)

■40mm x 22mm / 2.5D ■光学ガラスレンズ ■ケース付 ■日本製

ツァイス双眼鏡／単眼鏡

〈コンクエスト コンパクト〉
Conquest Compact 8x20T*

BX2088 ¥60,900（本体¥58,000）

独自の収納設計でコンパクト双眼鏡の定番モデルとなったポケットグラス。
ファイバー強化合成樹脂製のすっきりしたマットブラック仕上げのデザインは旅行・野鳥観察・コンサートなどに最適。

■倍率8x ■対物レンズ有効径20mm ■1,000m先の視界110m ■至近距離3m ■薄暮係数12.6 ■ひとみ径2.5mm ■明るさ6.25 ■眼幅調整範囲27-73mm ■高さ102mm ■幅(PD65mmで)93mm ■重さ185g ■付属品：レザーケース ■ハンガリー製

〈コンクエスト コンパクト〉
Conquest Compact 10x25T*

BX2095 ¥69,300（本体¥66,000）

■倍率10x ■対物レンズ有効径25mm ■1,000m先の視界88m ■至近距離5m ■薄暮係数15.8 ■ひとみ径2.5mm ■明るさ6.25 ■眼幅調整範囲32-73mm ■高さ119mm ■幅(PD65mmで)97mm ■重さ200g ■付属品：レザーケース ■ハンガリー製

〈モノ〉
Mono 3x12
［ルーペ単眼鏡］

BX2347 ¥56,700（本体¥54,000）

遠用は3x、近接範囲で5xのルーペとしても使用可能。時刻表などの小さな文字を読んだり、博物館や美術館での観察にも最適。

■倍率3x（近用5x）■対物レンズ有効径12mm ■1,000m先の視界220m ■至近距離 約0.2m ■薄暮係数6.0 ■ひとみ径4.0mm ■明るさ16.0 ■高さ58mm ■直径30mm ■重さ52g ■付属品 ソフトケース ■ドイツ製

コーワ双眼鏡

優れた光学性能を高いコストパフォーマンスで実現。KRコーティングを施しレンズに汚れが付きにくい防水仕様。

YFseries

BX3006
YF30-6 (6x30)
¥11,550
（本体¥11,000）

BX3008
YF30-8 (8x30)
¥12,600
（本体¥12,000）

■倍率6x［8x］■対物レンズ有効径30mm ■実視界8.0°［7.5°］■至近距離5m ■ひとみ径5.0mm［3.8mm］■明るさ25.0［14.4］■眼幅調整範囲50-70mm ■全長x全幅x全高160x114x48mm ■重さ470g［475g］■付属品 ケース、ストラップ ■中国製
＊［ ］内の数値はYF30-8

SVseries

BX3208
SV32-8 (8x32)
¥23,100
（本体¥22,000）

BX3210
SV32-10 (10x32)
¥25,200
（本体¥24,000）

■倍率8x［10x］■対物レンズ有効径32mm ■実視界7.8°［6.0°］■至近距離2m ■ひとみ径4.0mm［3.2mm］■明るさ16.0［10.2］■眼幅調整範囲58.5-72mm ■全長x全幅x全高 138x124x50mm［140x124x50mm］■重さ565g［570g］■付属品 ケース、ストラップ ■中国製 ＊［ ］内の数値はSV32-10

サッカー日本代表 チームバージョン双眼鏡 8×21DP

待望の観戦グッズ、オフィシャル双眼鏡がお求め安い価格で新登場。

S2500 ¥2,480（本体¥2,362）

限定品

■倍率 8x ■対物レンズ有効径 21mm ■実視界 7.2° ■ひとみ径 2.6mm ■明るさ 6.9 ■全長x全幅x全高 92mmx 36mmx102mm ■重さ165g ■付属品 ケース、ストラップ ■中国製

汚れやキズが付きにくい！
レンズを保護し、よりクリアな視界に！

G9003 クリアビューコート

¥15,120（本体¥14,400）

1箱24個入り @¥630（本体¥600）

■成分：フッ素（四フッ化エチレン）、エタノール、精製水 ■容量：10ml
■日本製

フッ素を含浸させた高機能マイクロファイバークロスで、レンズの汚れを除去！

G9004 クリアビュークロス

¥10,080（本体¥9,600）

1箱12枚入り（ブルー、ピンク 各6枚）
@¥840（本体¥800）

■生地素材：ポリエステル80% ナイロン20% ■含浸成分：フッ素（四フッ化エチレン）、
※界面活性剤不使用
■日本製

強力なくもり止め効果で
視界スッキリ！

G9002 アンチフォッグ・レンズクリーナー

¥15,120（本体¥14,400）

1箱24個入り @¥630（本体¥600）

■ジェルタイプ ■容量：約5g
■成分：界面活性剤、アルコール類
■日本製

Carton カートン光学株式会社

〒110-0015 東京都台東区東上野1-27-11 ☎03(3832)1321(代表)
E-mail eigyo1@carton-opt.co.jp ☎03(3832)1327(営業)
E-mail kikaku@carton-opt.co.jp FAX03(3832)1329

ホームページ http://www.carton-opt.co.jp

※このカタログに記載された製品の価格、仕様および外観は、改良などの理由で予告なく変更することがあります。
※カタログと実際の製品の色とは印刷の関係で多少異なる場合もあります。

取扱店

FSC www.fsc.org ミックス 責任ある木質資源を使用した紙 FSC® C002286

VEGETABLE OIL INK